แบบประเมินประสิทธิภาพขององค์กรปกครองส่วนท้องถิ่น
(Local Performance Assessment : LPA)
ประจำปี ๒๕๖๗
ด้านที่ ๔ การบริการสาธารณะ
องค์การบริหารส่วนตำบลปากแพรก
อำเภอดอนสัก จังหวัดสุราษฎร์ธานี

ข้อ ๕๑ จำนวนลานกีฬา/สนามกีฬา ที่องค์กรปกครองส่วนท้องถิ่น ดำเนินการจัดให้มีเพื่อให้ประชาชนได้ใช้ในการแข่งขันกีฬาหรือออกกำลังกาย

สูตรการคำนวณ

$$= \frac{\text{จำนวนลานกีฬาที่มีอยู่จริง} \times ๑๐๐}{\text{จำนวนหมู่บ้านในอปท.}}$$

$$= \frac{๑๔ \times ๑๐๐}{๑๖}$$

$$= ๘๗.๕๐\%$$

*****ไม่น้อยกว่าร้อยละ ๘๐ ของจำนวนหมู่บ้าน*** คะแนนที่ได้ ๕ คะแนน**

ลงชื่อ ..... ผู้จัดทำ
(นางสาวสุนิสา ชามโสม)
ผู้ช่วยนักวิชาการศึกษา

ลงชื่อ ..... ผู้ตรวจสอบ
(นางสาวปรีดา ช้วนลิ่ม)
ผู้อำนวยการกองการศึกษา ศาสนาและวัฒนธรรม

ลงชื่อ ..... ผู้รับรอง
(นางวรัชยา ธรรมโชติ)
รองปลัดองค์การบริหารส่วนตำบล รักษาราชการแทน
ปลัดองค์การบริหารส่วนตำบลปากแพรก

ลานกีฬาโรงเรียนองค์การอุตสาหกรรมป่าไม้ 9 หมู่ที่ 1 ตำบลปากแพรก อำเภอคอนสัก
จังหวัดสุราษฎร์ธานี





ลานกีฬา (ตลาดบ้านใน)





สนามกีฬาโรงเรียนบ้านคีรีวง
หมู่ที่ 3





สนามกีฬาโรงเรียนบ้านเขาพระอินทร์
หมู่ที่ 4

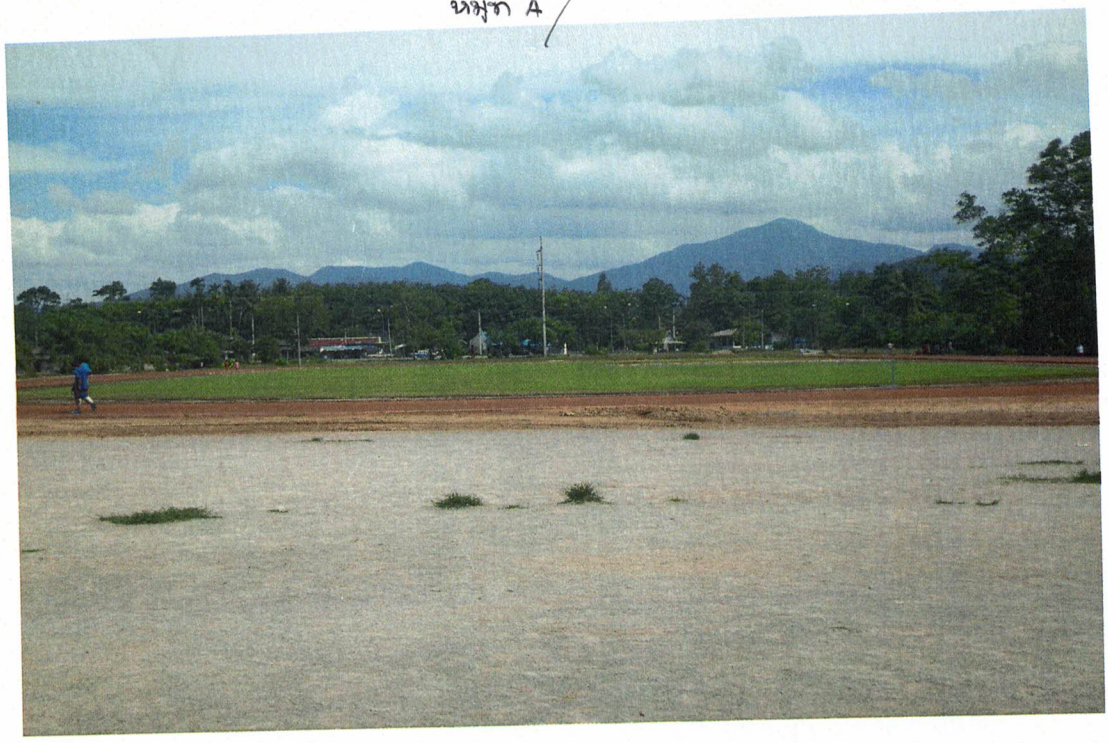

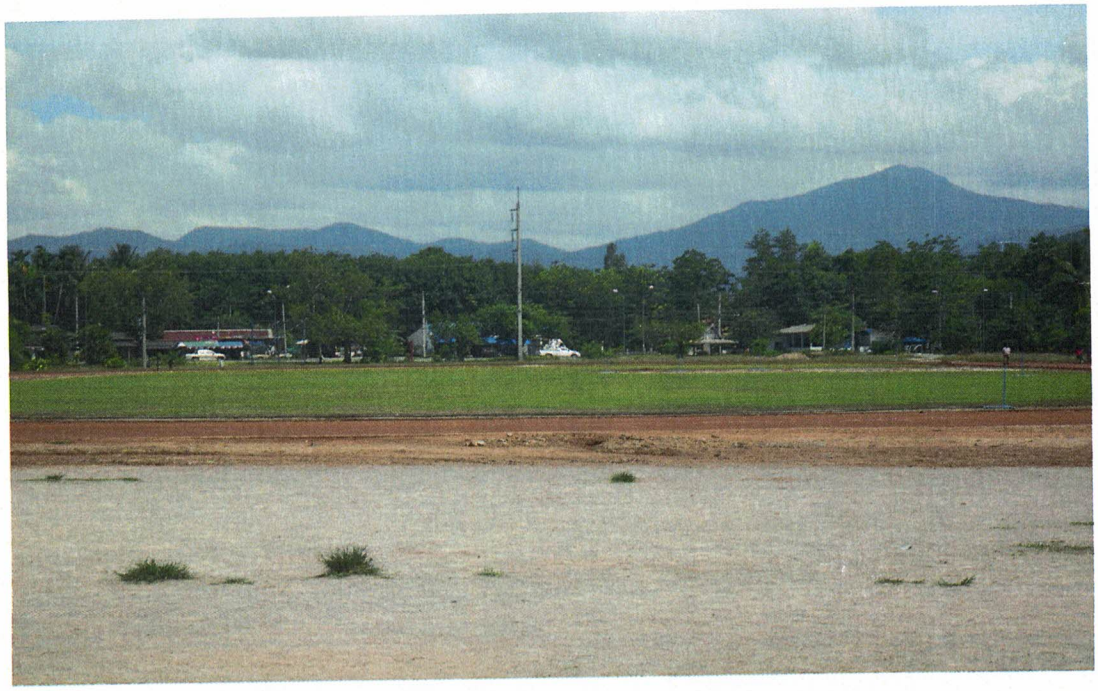

ลานกีฬา





ลานออกกำลังกายชุมชน (เขาพระอินทร์)



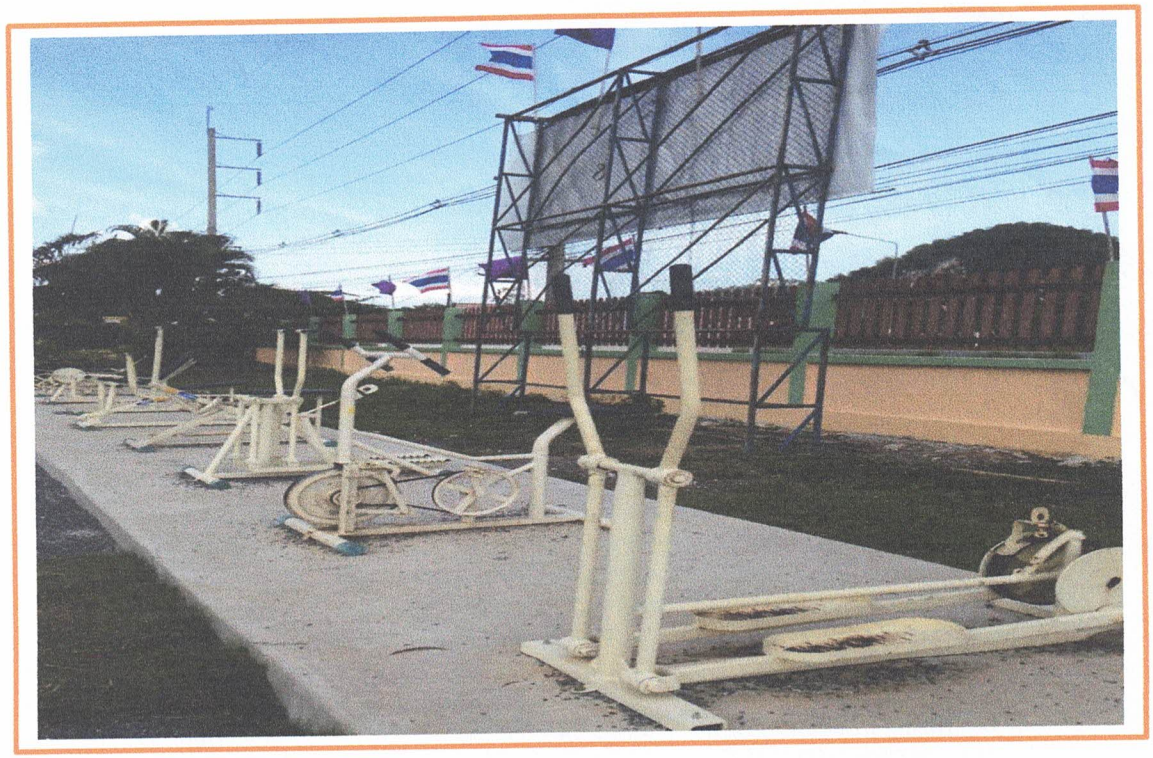

อุปกรณ์กีฬากลางแจ้ง หมู่ที่ 5 (บ้านคอกช้าง)





อุปกรณ์กีฬากลางแจ้ง หมู่ที่ 5 (บ้านคอกช้าง)





โครงการกีฬาหมู่บ้าน บ้านคอกช้าง ต. ปากแพรก อ. ดอนสัก จ. สุราษฎร์ธานี

หมู่ที่ 5







หมู่ที่ 7 บ้านดอนเสาธง





ลานกีฬาโรงเรียนบ้านคลองคราม

หมู่ที่ 8





อุปกรณ์กีฬากลางแจ้ง หมู่ที่ 13



สนามโรงเรียนบ้านใหม่สามัคคี
หมู่ที่ 14





สนามโรงเรียนบ้านดินแดง
หมู่ที่ 15





สนามกีฬาโรงเรียนปากแพรกพิทยาคม หมู่ที่ 16 ตำบลปากแพรก อำเภอดอนสัก จังหวัดสุราษฎร์ธานี



